

dvv.Meldeportal

Neues Melderecht - DVV BW setzt Maßstäbe

Zusammenfassung

Bisher erfolgte der Nachrichtenaustausch zwischen den Meldebehörden meist auf dem Postweg. Melderegisteranfragen waren oft sehr zeit- und kostenintensiv.

Mit der Novellierung des Melderechtsrahmengesetzes hat der Gesetzgeber die für eine effizientere, bürgerfreundliche und ökonomische Ausgestaltung des Meldewesens erforderlichen Rechtsgrundlagen geschaffen und die elektronische Datenübermittlung unter Einsatz modernster Technologien ermöglicht.

Der Datenverarbeitungsverbund Baden-Württemberg hat es sich deshalb zum Ziel gesetzt, mit einer modernen und integrativen Portallösung die arbeitsintensiven Melderegister-Prozesse zu unterstützen.

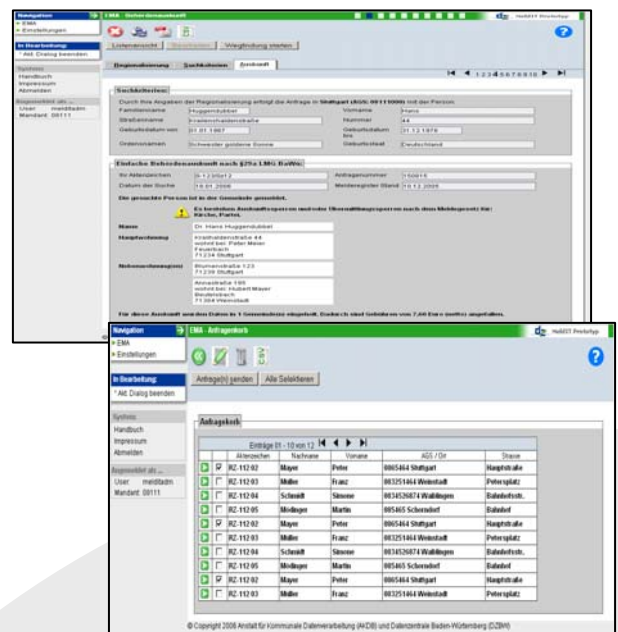

Das leistet unsere Lösung

Unsere Lösung umfasst ein zentrales Auskunftssystem. Neben Auskünften an Behörden und Polizeidienststellen können künftig auch einfache Melderegisterauskünfte an Private (Einzelpersonen und Poweruser) sowie Meldeauskünfte an den Bürger über die zu seiner Person gespeicherten Daten in einem automatisierten Verfahren bearbeitet werden.

Zu diesem Zweck stellen die Meldebehörden in Baden-Württemberg die erforderlichen Daten täglich aktuell in das dvv.Meldeportal ein.

Von dort können die Meldedaten über das Internet abgerufen werden. Durch die standardisierten Schnittstellen wird eine länderübergreifende Adress-Recherche möglich.

Poweruser in ihrer Eigenschaft als Großanwender können das Portal als internes oder externes Portal betreiben. Ihnen werden folgende Funktionen zur Verfügung gestellt:

- Einwohnersuche mit einer einzigen Abfragemaske (mehrere Anfragen in einem Arbeitsschritt),
- Nachverfolgen von Adressketten,
- Exportfunktionen (z.B. nach Excel),
- Abfragedefinitionen über Abfragekorb,
- unscharfe Suche nach Einwohner,
- alphabetische Umschaltfunktion
- Importfunktionen für die Massensuche,
- diverse Druck- und Ausgabemöglichkeiten,
- HTML-, XML- und PDF-Ansichten,
- flexible Schnittstellen in bestehende Systeme.

Die Vorteile des Melderegister-Portals

Durch die Zusammenführung aller Melderegisterdaten in einem zentralen Auskunftsportal wird eine Optimierung in der Bereitstellung der Daten erreicht. Für die Nutzer der Portallösung ergeben sich folgende Vorteile:

- Geschäftsprozessintegration zwischen der öffentlichen Verwaltung und privaten Unternehmen,
- zeitnahe und direkter Zugriff auf die Melderegisterdaten über das Internet,
- aktuelle Datenbestände (tägliche Aktualisierung der im Meldeportal hinterlegten Daten),
- zeitliche und örtliche Ungebundenheit der Melderegisteranfrage: Die Daten des Meldeportals stehen jederzeit (d.h. an 7 Tagen pro Woche à 24 Stunden) zur Verfügung.
- Adressverknüpfung und Schnellsuche bei Umzug,
- Verringerung der Prozesskosten durch die Reduzierung von manuellen Prozessen bei der Bearbeitung der Meldeauskünfte.
- Der Gebühreneinzug erfolgt elektronisch mit flexibler Rechnungsstellung,
- keine zusätzlichen Hard- und Softwarekosten für die Portalbenutzer, keine Pflege der technischen Infrastruktur und keine Wartung im Falle einer Erweiterung erforderlich,
- ständige Weiterentwicklung der Portallösung durch den DV-Verbund Baden-Württemberg.

Die Benutzergruppen

Das Melderegisterportal wurde speziell für folgende Benutzergruppen entwickelt:

- Kommunen und Behörden,
- Organisationen und Verbände,
- Inkassounternehmen,
- Notare und Anwälte,
- Banken und Versicherungen,
- Versandhäuser und Handelsunternehmen,
- Auskunftsteile und Adressanbieter,
- Private Interessenten und Kleinunternehmen.

Der Geschäftsprozess

Der Melderegisterauskunftsprozess wird unterstützt durch eine Online-Anfrage über das Internet mit phonetischer Suche, Plausibilitätsprüfung und Recherche der Umzugsdaten, d.h. Vorausschau bei mehrmaligem Umzug inklusive Ermittlung der Adresse über das Online-Portal.

Technische Voraussetzungen

Das Melderegister Portal ist plattformunabhängig auf jedem PC mit Internet-Zugang einsetzbar. Eine zusätzliche Installation von Komponenten ist nicht erforderlich. Durch einen modernen Entwicklungsansatz über J2EE ist das System modular und flexibel einsetzbar. Eine skalierbare und sichere Anwendung gewährleistet einen schnellen und zuverlässigen Zugriff auf die Melderegisterdaten.

Anwender (Power-User) benötigen für die Durchführung einer Melderegisterauskunft folgende Ausstattung:

- PC-Arbeitsplatz mit Internet-Zugang (Web-Client)
- Internet-Browser in aktueller Version
 - Microsoft Internet-Explorer ab Version 5.5.
 - Netscape, Mozilla oder Firefox (ab Version 1.5)
- Auflösung 1024*768 bzw. 800*600
- Adobe Acrobat Reader ab Version 5.

Detaillierte Informationen erhalten Sie bei:

 **Kommunale Informationsverarbeitung
Baden-Franken**
Reiner Balduf
Tel.: 06221 841-689
E-Mail: Reiner.Balduf@kivbf.de

 **Kommunale Informationsverarbeitung
Reutlingen-Ulm**
Andreas Simon
Tel.: 0731 9455-11410
E-Mail: Andreas.Simont@rz-kiru.de

 **Kommunale Datenverarbeitung
Region Stuttgart**
Rainer Rauser
Tel.: 0711 8108-609
E-Mail: Rainer.Rauser@kdrs.de